特集

趣味を愉しむ
極上喫茶店

ゆったり贅沢時間を愉しみむ人へ…

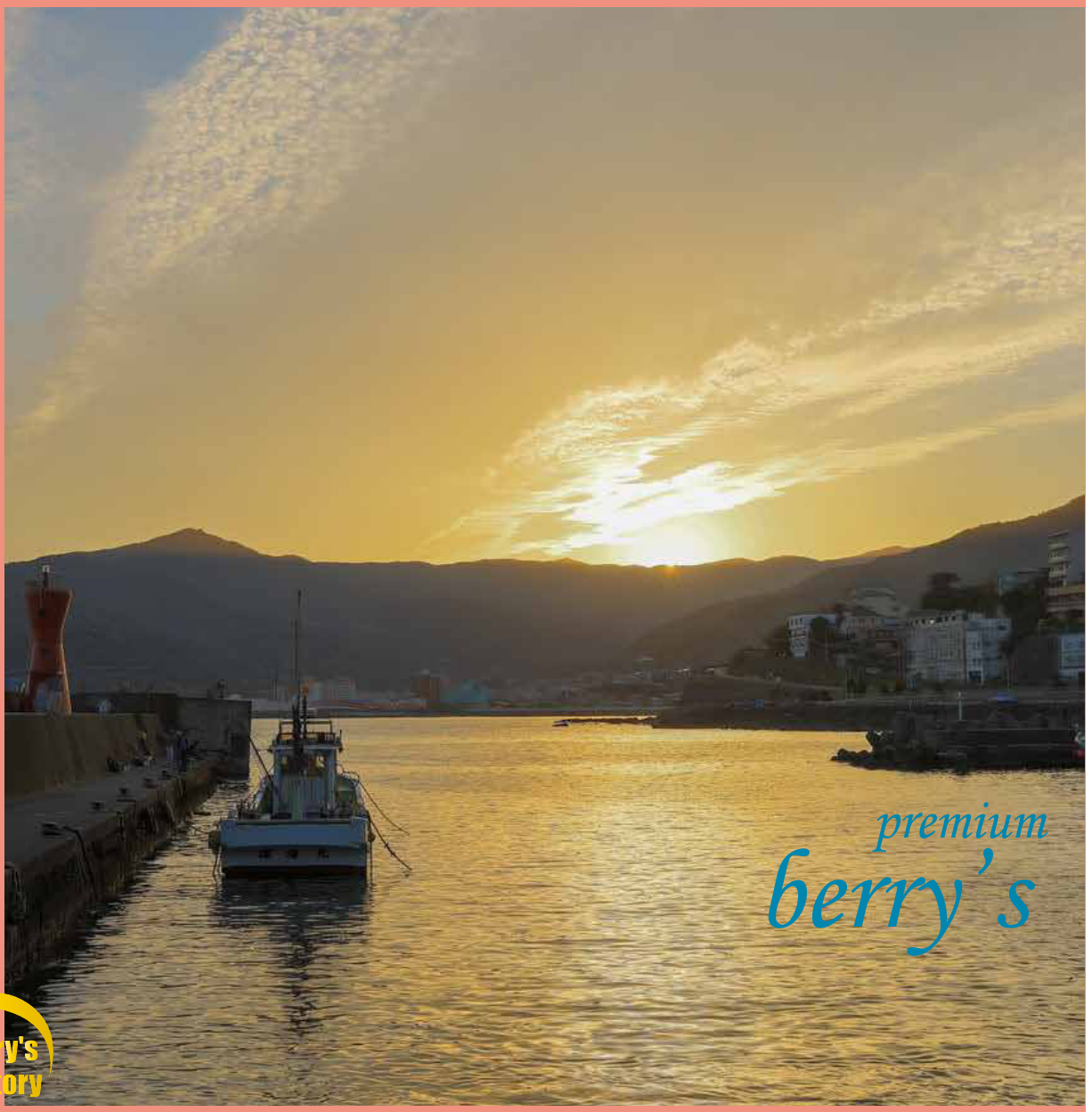

berry's Factory

創刊号 プレミアムベリーズ

食で 地域を 繋ぐ

湯河原とフランスの架け橋

photo by YujiONO

この一皿を味わう

ランチ 11:30 ～ 14:00 ／ディナー 17:30 ～ 20:00

休／火水　TEL0465-43-9736

湯河原町宮上 387-3（理想郷）

湯河原の山手「理想郷」にフランス式上質階級の家庭料理を味わう庵があります。40年以上フランスに住み取材活動を続けたオーナーが語る地域とフランスの食のお話を4回に亘り連載いたします。

日曜日のお昼ご飯、フランスの一般家庭では熱々のローストチキンを家族みんなでシェアするのが習わしだ。核家族化が進むお国柄、せめて週に一度は「親孝行を」と子供たちは花束を抱えて親元に集結する。その時に決まって食卓に並ぶのが大皿に盛られたローストチキンだ。テーブルを囲みながら、やれ子供たちが反抗期だの、やれお父さんがサッカーに夢中で家事を手伝ってくれないなどと愚痴を言い合うのも家族ならではの微笑ましい光景。黄金色に輝くローストチキンにはそんな家族の思い出がぎっしりと詰まっている。

湯河原に店を開こうと決心した時、私は「この一皿を日本人の心のふる里に」と考えていた。年齢と共に衰えてゆく親の姿を見るのは忍びないが、老若男女誰もが美味しいと思えるチキン。たかがチキン、でもそのチキンに込められた家族への愛情は計り知れないものがある。

ロティスリー桂樹庵　南谷桂子

berry's Factory

premium berry's

詳細・お問合せ先

～もくじ～

1. 食で地域を繋ぐ…ロティスリー桂樹庵

＼特集 趣味を愉しむ極上喫茶店／

2. 庭と美術品と水出し珈琲…湯河原
3. 映画にひたる純喫茶…三島
4. 古民家で伝統のパンケーキ…山北
5. 器を愉むエレガント純喫茶…栢山
6. 季節のカクテル物語…BAR THE KING

耳より情報 プレミアム醤油らぁ麺…飯田商店

※掲載ご希望など本誌お問い合わせは berrys@freepaper.jp まで

創刊号

いつも気を張ってがんばっている方に送る季刊誌です。
今日はホッとひと息入れてください…。そんな願いを込めた本を創刊いたしました。
大人が落ち着いてゆっくり過ごし時間を大切にできる場所、お店、本、映画や芸術など一味ちがう目線でご紹介してまいります。

- 伊豆湯河原観光協会／フォトオフィスルミエ／制作・発行 合同会社ベリーズファクトリー -

＼次号は 3/12／

映画大好き

お薦めシネマ　**ショコラ** 2000年　監督ラッセル・ハルストレム

北風が吹く季節になると見たくなる美し映像が印象に残る不思議な映画です。主演はブレイク前のクールなジョニーデップと美しいフランス女優のジュリエット・ビノシュ。大人の童話…ということばがぴったりです。
北風が強い季節に美しい母娘が小さな田舎町にやってきてチョコレート店を開きます。店に出入りする人々の人間模様や宗教・権力・親子・夫婦の問題が浮き彫りにされチョコレートが結ぶ不思議な力で解決していきます。ギター片手に旅するジョニデもニヒルで恋の行方が気になり、物語内で作るホットチリチョコレートやショコラの数々見ているだけで美しい！

表紙の一枚　福浦灯台の夕景 ― *photographer* イシイ ソラ ―

一味違う結婚式、成人式など節目のロケーション撮影をしませんか…

photo office LUMIĒ　出張撮影お問合せTEL080-6638-4900　mail photo.lumie@gmail.com

本誌イシイソラさん撮影写真 / 表紙、2p 蜜柑はちみつプリン、店内、ジャコメッティ彫刻、藤島武二画、庭、水出し珈琲マシン（写真右は湯河原温泉竹灯り）

15時間かけて落とす水出し珈琲と　美術品と庭園を愉しむ贅沢…

湯河原

珈琲　宮上倶楽部

みなさんはホッとする休日「午後のひとときー」をどのように過ごしますか？のんびり読書や趣味に熱中、ショッピングやスポーツ…。そんな大人の午後のひとときを優雅に愉しむ場所が湯河原温泉にできました。

15時間かけて出す水出し珈琲は、まろやかで深い味わい。四季を愉しむ庭園や美術品を眺めながらワインやシャンパン、ベルギービールでまどろむ午後…。贅沢でゆったりした時間が流れます。

ランチはオーナーこだわりの出汁で作る肉うどんや季節のうどん、パスタ、そしてデザートは蜜柑の花から採れたはちみつをたっぷり使ったプリンがお薦めです。

美しい絵画や庭を眺めマイセンのカップでゆったりティータイム。「なにもしない贅沢」を味わうサロンです。

水出し珈琲は氷なしストレートがお薦め、うまく淹れられない日は提供しません。ヒストリカルワイングラスで極上の１杯を！

定番「肉うどん」は群馬県産牛と京都の九条ネギをたっぷり使い讃岐から取り寄せた特製の出汁が自慢。京都の黒七味を掛けて！蜜柑のはちみつプリンは１日限定10個です。

店内にさりげなくある美術品の数々。藤島武二「空」や、アンドレブラジリエ「鳩と女」、レオナルド藤田や窓際にはジャコメッティ…。ゆったり鑑賞を！

Ⓛ 10:00～16:00（日曜日のみ要予約で20:00まで営業）　Ⓗ 火（祝日の場合翌日振替え）

TEL 0465-46-6310　足柄下郡湯河原町宮上637-16（バス停 源泉郷 前）　Ⓟ 4台

銀幕のスクリーンを愛している人　今、映画が大好きな人、世界観に浸りに…

三島　純喫茶　キネマ座

三島の136号「梅名」信号近くのPOTATOというスーパーの駐車場奥に気になる店を見つけ思わず入りました。純喫茶キネマ座。エントランスには寅さんの似顔絵とサイン、中に入ると大きなアンティークのジュークボックス。期待通り映画音楽が流れています。そして壁一面に映画のパンフレット。オーナーが見た映画で2000冊を超えるうです。「ご自由にご覧ください」と貼り紙があります。入口ボードには現在上映されている映画の評価点が感想とともに書かれています。風と共に去りぬ、ボルサリーノ、スティングなど壁中に掛けられた写真を見て大興奮！懐かしいパンフレットを眺めながら「こんな映画あったけ…」と時を忘れ名シーンに思いを馳せる場所です。

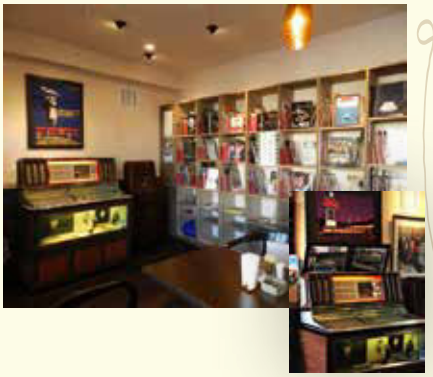

ジュークボックスは（1971 AMI MM-5 President JB-053）NHKも取材に来たほどの銘品！セットされたレコードは、すべて映画音楽。真空管アンプの暖かな音にうっとり。

デスペラードを見つけ大興奮好きな映画パンフを掘り出すのが楽しい！

店内の壁にはポールニューマンやアラン・ドロン、ジャン・ポール・ベルモンドなど海外から取り寄せたレア写真が…トイレもびっくりするお出迎えがあるので必見！

蓄音機は、100年以上前の英国製のラッパ型と、80年以上前の米国製フロアー型。試聴できますよ。

ネルドリップ珈琲とナポリタンやオムライス、フレンチトーストやパフェなどメニューも純喫茶！モーニングもあり。マスターは小学生の頃ボルサリーノのダンディズムに憧れて映画好きになったそうです。カウンターに座り映画談義も楽しいですよ！

Ⓛ 9:00～20:00　休 木と第1・3水　★第1日曜と第3金曜夕方～はキネマ座サロン（映画鑑賞と気軽な社交場）

TEL 055-982-1963　静岡県三島市梅名109-2（136号信号「梅名」を大場方行141号へ）

詳細はHP
キネマ座三島

鎌倉の伝統あるパンケーキを受け継ぐ あえていま風ではない！生地を味わう贅沢…

山北

古民家カフェ 恭月

山北にとても気になるパンケーキ店を見つけましたた。名水を汲みにたくさんの人が訪れる酒水の滝入口にある古民家カフェ。親子で営むお店で古風な名前はお祖父さんの雅号から付けたそうです。

ここのパンケーキは決して今風のふわふわ口溶け系ではありません。「ちゃんと味わって！」と生地が主張してきます。ひと口食べた時、小麦の甘みとモッチリ生地に「時代に媚びない潔さ」を感じました。

約40年前、鎌倉の住宅街にhige（ひげ）というパンケーキの人気店がありました。そこは行列必至の小さな人気店。その味に惚れ込んで働いたオーナーがレシピを継いだ伝統のパンケーキ。定番のメニューは当時のまま。甘くないクリームチーズは時を超えた味わいですぜひ味って！

定番のクリームチーズパンケーキ 700 円は当時のままの味が堪能できます

パンケーキとドリンクセットは＋200 円で前菜 5 点盛りが付けられます！

パンケーキは定番、季節の味わい、甘くない食事系など 18 種類ほど。
伺ったと時はちょうど栗の季節だったので、地元の栗をたっぷり使ったマロンパンケーキがとても贅沢な味わいでした。
食事系はシーフードやサーモン、玉子、ハムなどボリュームあり！
ミルクティーは南部鉄瓶で出るのが冷めなくて嬉しい！

店内は古民家の面影をそなまま残した梁やふすま絵が素敵です。
40 年漬け込んだ林檎やレーズンを使ったケーキを焼くこともあるそうです。パンケーキにチキンステーキやサラダ、グラタン、などが付くコース 2 名～等も要予約であります。

Ⓛ 11:00～ 18:00 （18:00以降は予約のみ） Ⓗ 水

TEL 0465-76-3558 足柄上郡山北町平山205（246号酒水の滝バス駐車場向かい） Ⓟ 20 台

珈琲と器を愛する人へ…注文を受けてから豆を挽いて淹れる香り高い一杯

小田原

珈琲 エプーゼ

城下町小田原、のどかな田園風景、二宮金次郎生誕の茅葺の家が目の前にある喫茶店。真っ赤な珈琲ミルのオブジェとレンガの外観に惹かれて入りました。

カウンターにはサイフォンと銅製のドリップケトルが並びます。棚にはたくさんのカップ。珈琲メニューはざっと見ただけで40種近く、ブレンドだけでも5種類。

オリジナルブレンドとウィンナカラメルを頼みます。「お客さんの注文を受けてから豆を挽き一杯ずつ淹れます」と店主。広い店内ですがカウンターに座り珈琲が落ちるさまを眺めていると良い香りが…。「どのカップに入れるのだろう？」とカップ棚を見ながらわくわく待ちます。47年の間にこんなに増えました…というカップはマイセン、エルメス、ウエッジウッドをはじめ、ロイヤルクラウンダービー、ヘレンドなど。同じ珈琲を飲むにもカップが違ったほうが楽しい！と一点もののカップも惜しみなく使っています。香り高い珈琲と器を愛で穏やかな時を過ごす喫茶店は至高です。

ウィンナカラメル珈琲はクリームをバーナーで炙るのでブリュレを食べているような味わい 850円。
玉子トーストセットは塩味あっさりタイプの厚焼き玉子。パンに塗られたケチャップがよいアクセント。珈琲付きで1250円。
ナポリタンは王道の味！ 980円。

ケーキセットはカップとおそろいのお皿で出されます。ケーキ皿までそろうコレクションもたくさんあります。カウンターからは二宮金次郎生家の茅葺が見えます。読書やうたた寝でまどろむ…なんて方もいるそうです！

9:00～19:00（L.O.）　休 月

TEL 0465-37-3355　小田原市栢山2097（尊徳[二宮金次郎]記念館前）　P 9台

カクテル物語『クイーンズベリー』

今宵、いちごのカクテルはいかがですか…。
「いちごのカクテル」と聞くと映画プリティーウーマンを思い出します。

映画の中でリチャードギア演じるエドワードがジュリアロバーツ演じるキュートな女性ヴィヴィアンを招いた高級ホテル ペントハウスでのワンシーン。ルームサービスで運ばれてくるのがイチゴとシャンパン。

シャンパンにイチゴの取り合わせを不思議がるヴィヴィアンにエドワードは、「シャンパンが引き立つからさ」とさらっと言います。なんてクール！

「これは使える！」とこの場面を見て思ったのは殿方、「こんなセリフが似合う人と出逢ってみたい」と思うのが女心。

そんな男と女の駆け引きを演出するカクテルは真っ赤なイチゴの「クイーンズベリー」。スパークリングワインにフレッシュな紅ほっぺのみを使うゴージャスな一杯。

ここは湯河原温泉、熱海との県境千歳川沿いに佇む小さなイングリッシュバー THE KING。

しっとりした夜に真っ赤なカクテルでヒロイン気分にひたるのも一興。さあ殿方、勇気を出して一杯奢って見ませんか？

ENGLISH BAR
THE KING

耳より情報

らぁ麺屋 飯田商店の『醤油らぁ麺』が…

湯河原のラーメン店でまず浮かぶ名前は…と聞いたら老若男女「飯田商店」というのではないでしょうか？休日、平日を問わず全国から整理券目がけて来る人が絶えません。飯田商店の魅力は、国産小麦にこだわり店主自ら毎日種類別に作る麺、鶏と水のみから生まれる澄んだスープ…そんなこだわりの味をぜひ一度食べてみたい…そう思う人は多いと思います。食べたかったら湯河原にきて並んでください！そういうのは簡単です。

でも、父母世代にも並ばず食べさせてあげたい…そんなことを思っていた矢先、コンビニ[注1]で見つけちゃいました。

めんのマルニから出た、飯田商店の「醤油らぁ麺」。袋麺なのに化学調味料不使用。「美味しいのかな、でもちょっと高い、450円」そう思いつつ買って作り実食。ツルっとした小麦香る麺と澄んだスープ、やるじゃんマルニさん！そう思いました。

そして後日、贅沢にも店主飯田さんに袋麺を作って頂き、家で美味しく作るコツを指南頂いたのでぜひお試しください。

注1（コンビニ先行発売時）

↑飯田店主作の袋麺　神奈川県内スーパーで販売中

※本文中価格はメーカー希望小売価格です

飯田店主が作る袋麺画像詳細は目次 QR コード berrys HP をチェック！

飯田店主直伝！家で美味しく作るコツ

①鍋にたっぷりの湯を沸かす
②丼に湯を入れ温めて水けを拭く
③付属のスープを袋ごと湯煎する
③鍋の湯が沸いたら麺を入れ沸騰状態で優しくかき混ぜ茹でる
④温めた器にスープ袋を折りたたみながらきっちり絞り入れる
⑤丼に湯300cc計量して入れる
⑥麺は湯切し器に入れ、盛り付け時麺を必要以上かき回さない

4分茹でるのがおすすめ。きちんと計量することが美味しく作るコツです

らぁ麺屋 飯田商店
https://r.iidashouten.com/

川堰苑 いすゞホテル

ホテル 東横

ニューウエルシティ湯河原

ゆがわら 大野屋

『箱根連山を眺めて の～んびり湯めぐり旅』

東京駅でお弁当とお茶を買って東海道線に乗って
見慣れた街並みを過ぎると電車は海沿いを走ります
少し長いトンネルを抜けると…あっという間に湯河原温泉
文人墨客に愛された湯と、海、山、川、みかん畑
の～んびりした時間が流れる伊豆湯河原温泉にようこそ!

宿巡りスタンプラリー

「宿巡りスタンプラリー」を持ち１年間で上記４宿全てに泊まると…１万円の宿泊補助券が貰えます!
宿巡りスタンプラリー手帖は伊豆湯河原観光案内所（湯河原駅ロータリー内）と上記４宿にあります。

伊豆湯河原観光案内所は湯河原駅ロータリー内にあります。
駅や空港などに飾られているステンドグラスや陶板レリーフなどの制作を行っている
「クレアーレ熱海ゆがわら工房」の作品紹介や制作過程紹介など見ることができます。
旅の情報やステンドグラスの制作紹介を見にぜひお立ち寄りください。

伊豆湯河原温泉
観光協会

「蝶たちと戯れる大獅子」（原画・監修 米林宏昌 / 制作 クレアーレ熱海ゆがわら工房 / 場所 小松空港国際線旅客ビル２階出発ロビー）